

# Guíade instalación de configuration

## Configuración de atril de torre

Este documento proporciona información importante para la instalación y la extracción de la configuración del atril de la torre.

### Instale la configuración del atril de la torre

Para instalar la configuración del atril de torre, realice los siguientes pasos.

**Nota:** reserve 500 mm de espacio vacío delante del nodo para tener suficiente espacio para instalar y quitar el nodo.

**1.** Si desea apilar los nodos, siga estos pasos.

- ❶ Enganche los seis pines en T en su lugar y deslice la manga del nodo hacia atrás.
- ❷ Apriete el tornillo ajustable.
- ❸ Repita el paso ❶ y ❷ para apilar las mangas de nodo.

**Nota:** el atril de torre admite hasta tres pilas de nodo.

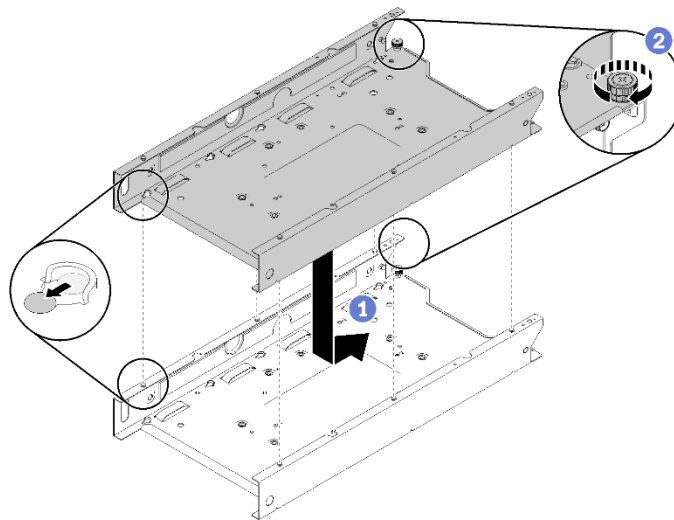

**2.** Alinee la repisa derecha con la manga del nodo y empuje ligeramente la estantería hacia la izquierda para enganchar los seis pines en T en su lugar; luego, apriete los dos tornillos.

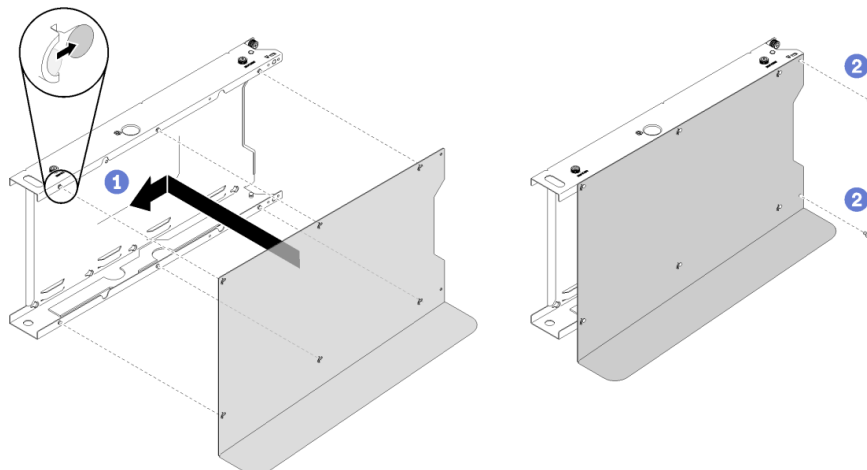

- 3.** Alinee la repisa izquierda con la manga del nodo y empuje ligeramente la estantería hacia la derecha para enganchar los seis pines en T en su lugar; luego, apriete los dos tornillos.

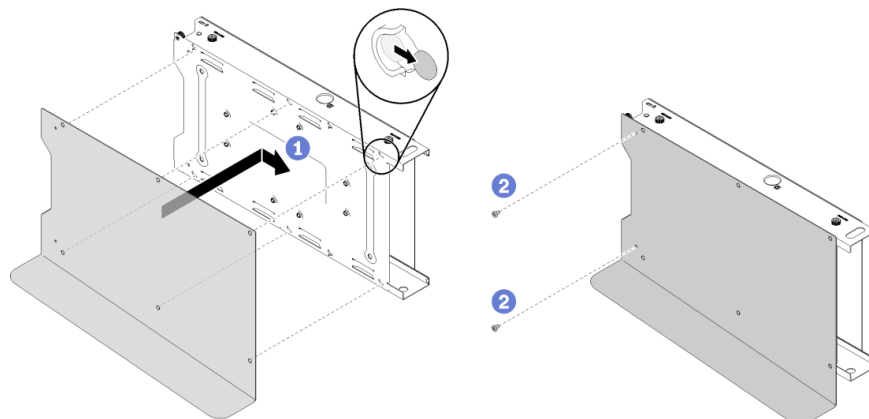

- 4.** Alinee el nodo con la manga del nodo y deslice el nodo en su lugar; entonces, sujete los dos tornillos. Repita los pasos si tiene más nodos que instalar.

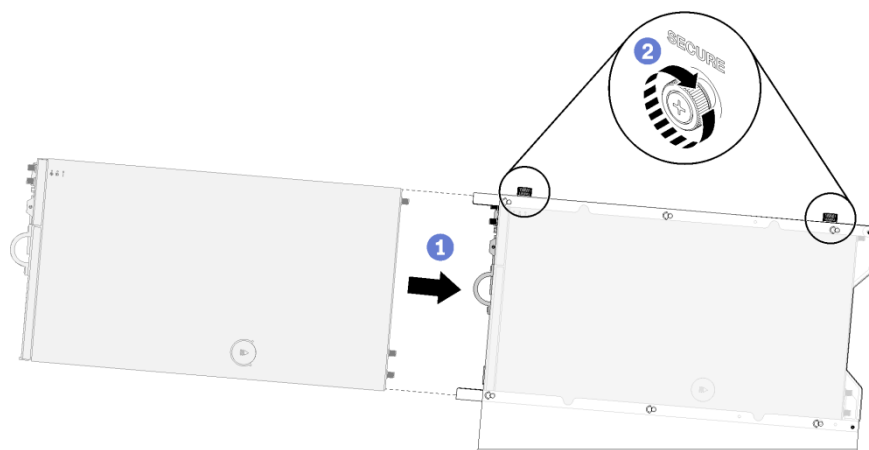

- 5.** Inserte cuidadosamente la pestaña en el marco biselado de seguridad en la ranura, luego, haga girar el marco biselado de seguridad hacia adentro hasta que el otro lado encaje en su lugar.

- 6.** Utilice la llave para cerrar el marco biselado de seguridad.

- 7.** Repita los pasos 5 y 6 si tiene más biseles de seguridad para instalar.

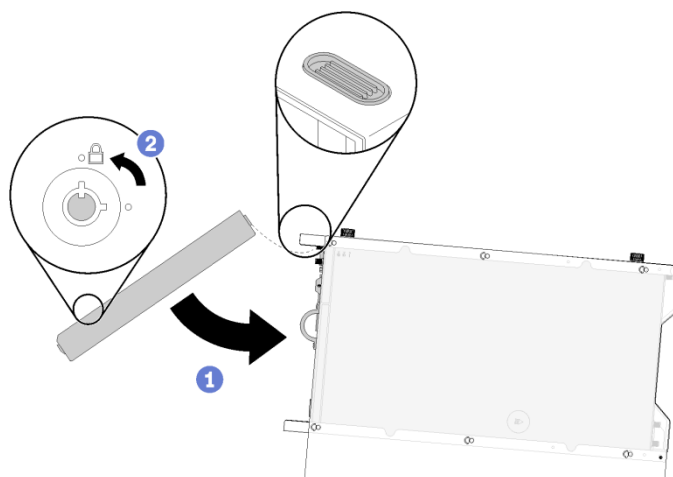

8. Si necesita instalar el interruptor de bloqueo de posición, consulte el *Manual de mantenimiento*. De lo contrario, coloque cuidadosamente las máquinas como se indica en la siguiente ilustración.

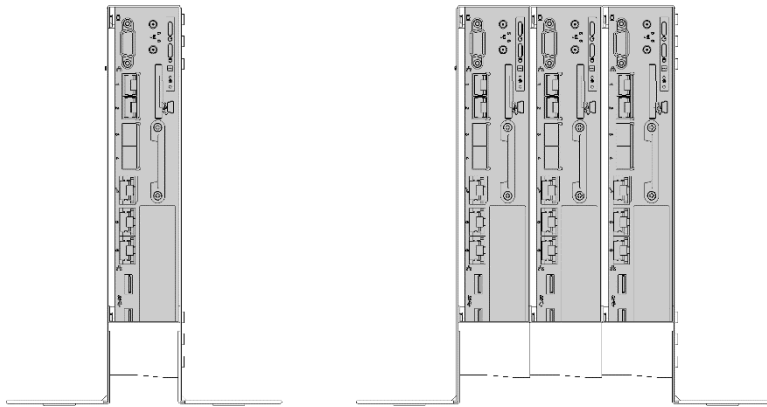

## Quite la configuración del atril de la torre

Para quitar la configuración del atril de torre, realice los siguientes pasos.

**Nota:** reserve 500 mm de espacio vacío delante del nodo para tener suficiente espacio para instalar y quitar el nodo.

1. Utilice la llave para desbloquear el marco biselado de seguridad.
2. Presione la pestaña de liberación y gire el marco biselado de seguridad hacia afuera para extraerlo del nodo.
3. Repita los pasos 1 y 2 si tiene más biseles de seguridad para instalar.

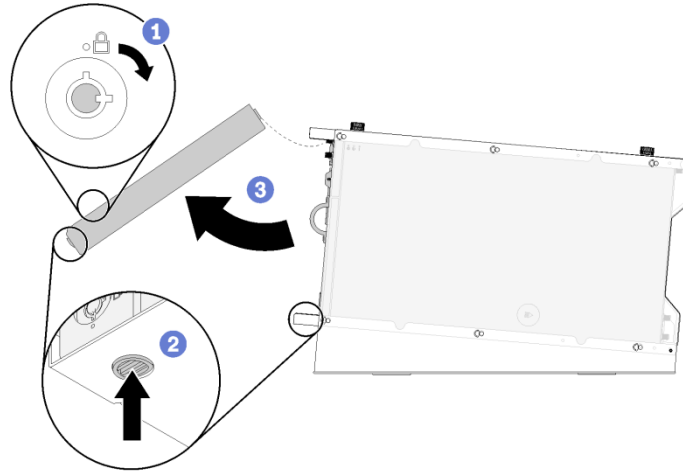

4. Afloje los dos tornillos de mano y deslice el nodo fuera de la manga del nodo. Repita los pasos si tiene más nodos que quitar.

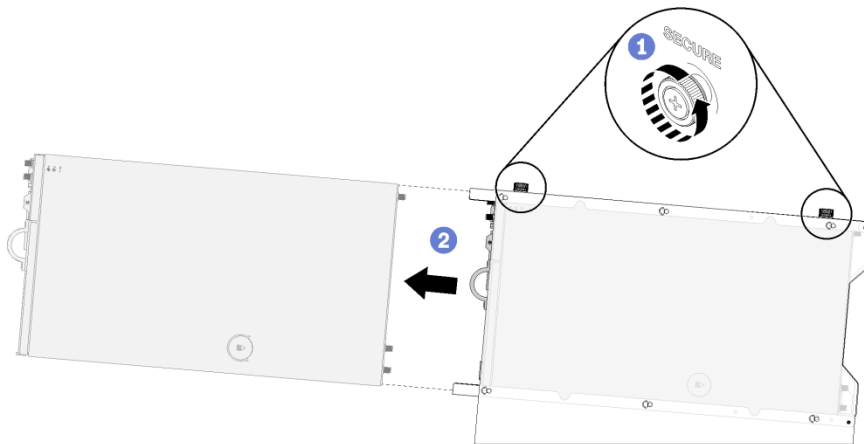

**5.** Quite los dos tornillos.

**6.** Empuje ligeramente la repisa derecha hacia la derecha para desenganchar los seis pines en T, luego quite la repisa derecha.

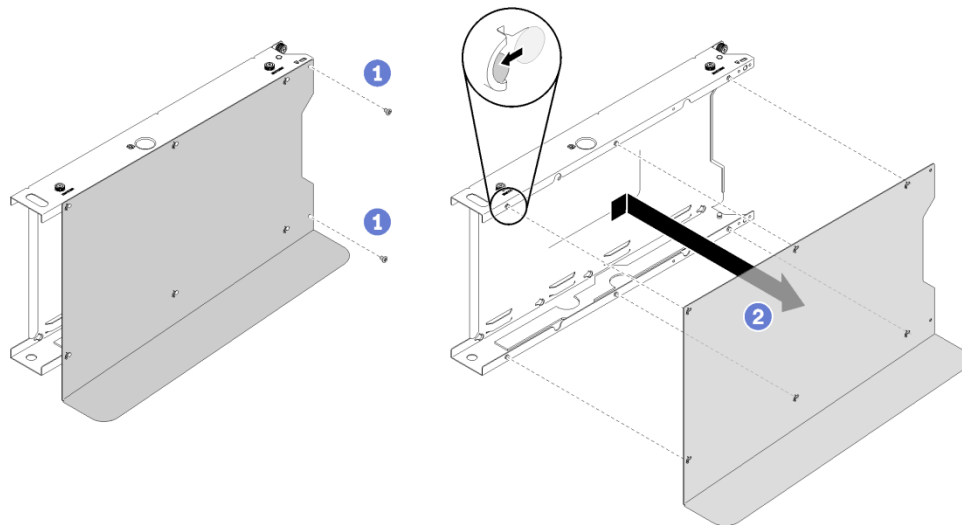

**7.** Quite los dos tornillos.

**8.** Empuje ligeramente la repisa derecha hacia la derecha para desenganchar los seis pines en T, luego quite la repisa izquierda.

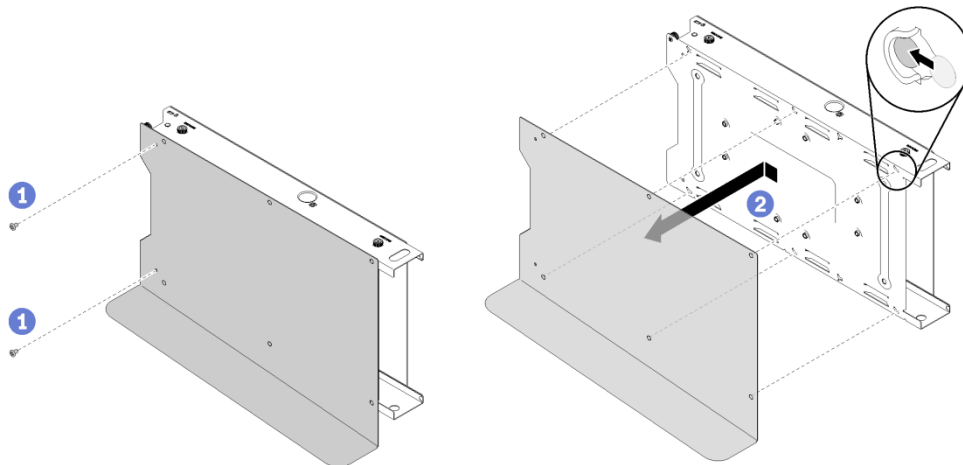

**9.** Quite la manga del nodo si es necesario.

**1** Afloje el tornillo ajustable y deslice la manga del nodo hacia el frente para desenganchar los seis pines en T; a continuación, retire el manguito del nodo.

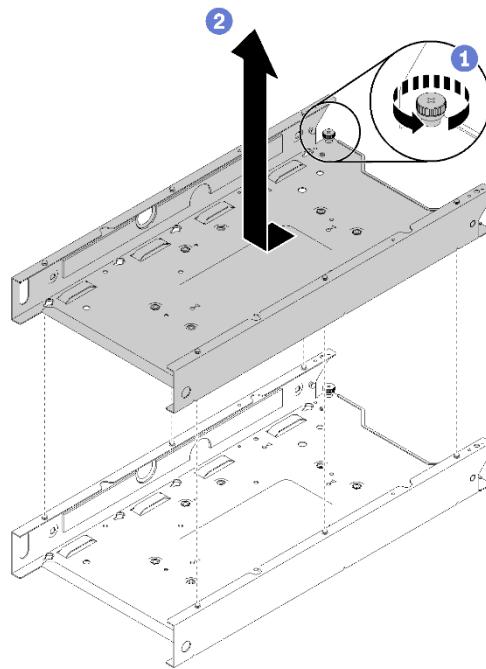

**2** Repita los pasos **1** si tiene más mangas de nodos que quitar.

# Configuración de riel DIN

Este documento proporciona información importante para la instalación y la extracción de la configuración del riel DIN.

## Instalación de la configuración del riel DIN

Para instalar el kit de riel DIN, lleve a cabo los pasos siguientes.

**Nota:** reserve 500 mm de espacio vacío delante del nodo para tener suficiente espacio para instalar y quitar el nodo.

**1.** Instale los dos clips de riel DIN en el soporte del adaptador de alimentación o en la manga del nodo en función de la configuración.

- Si se va a instalar la manga del nodo sin el soporte del adaptador de alimentación, siga estos pasos.

- ➊ Alinee los dos clips de riel DIN con la manga del nodo.
- ➋ Inserte y apriete los cuatro tornillos.

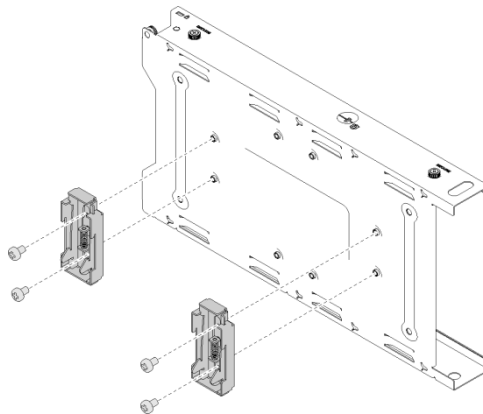

- Si se va a instalar la manga del nodo con el soporte del adaptador de alimentación, siga estos pasos.

- ➊ Alinee los dos clips de riel DIN con el soporte del adaptador de alimentación.
- ➋ Inserte y apriete los cuatro tornillos.

**Nota:** puede instalar los clips de riel DIN vertical u horizontalmente, según la configuración del riel DIN.

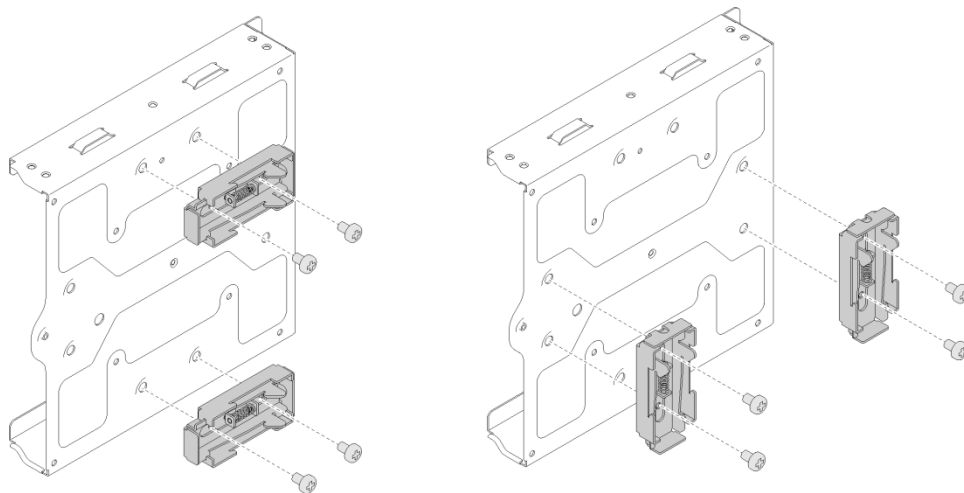

- 3 Alinee los adaptadores de alimentación con el soporte del adaptador de alimentación, a continuación deslice los adaptadores de alimentación en su lugar.
- 4 Alinee la pestaña con la ranura y enganche cuidadosamente la pestaña en su lugar.
- 5 Apriete el tornillo ajustable.

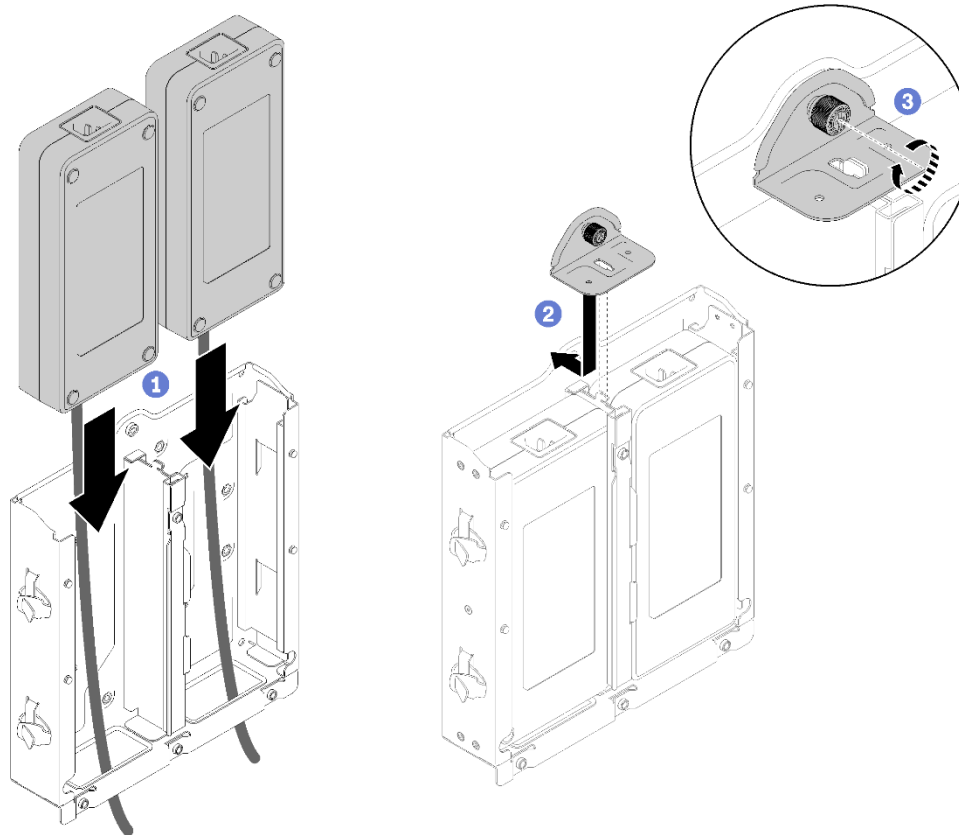

- 6 Alinee la manga del nodo con el soporte del adaptador de alimentación y empuje ligeramente la manga del nodo hacia abajo para enganchar los cuatro pines en T en su lugar.
- 7 Inserte y apriete los cuatro tornillos.

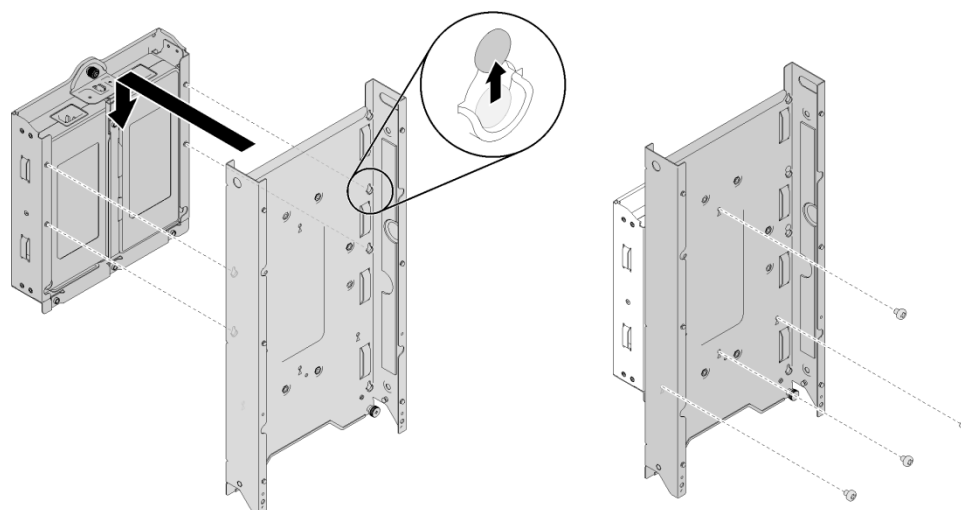



2. Enganche los dos clips de riel DIN a los rieles en un ángulo.
3. Coloque la manga del nodo y asegúrese de que los clips del riel DIN estén colocados firmemente.

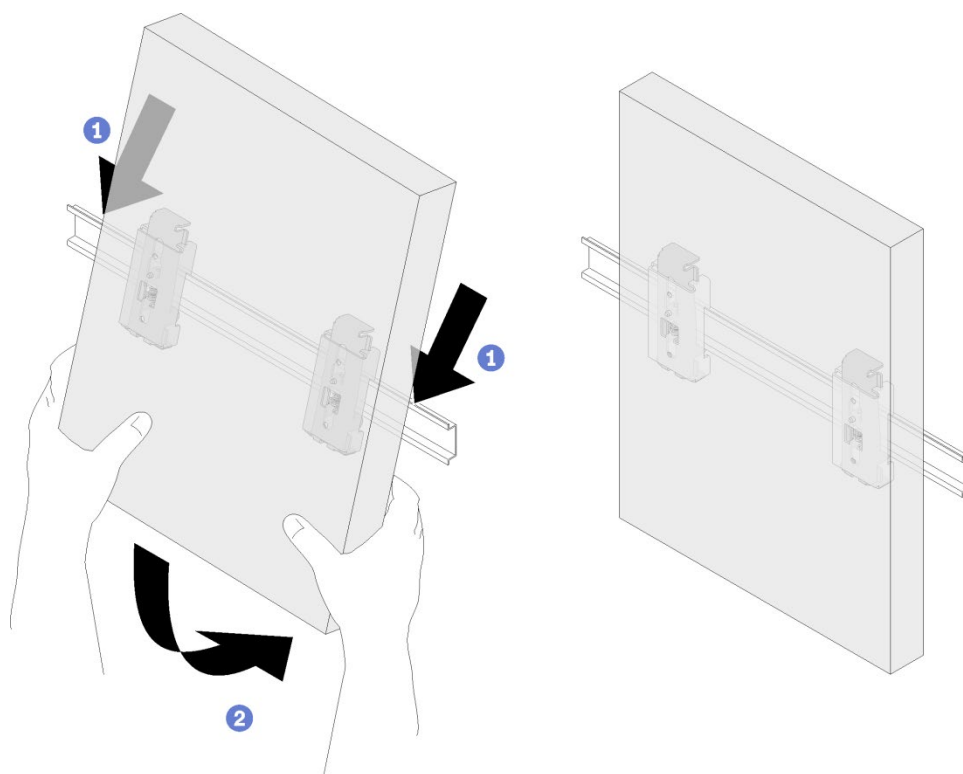
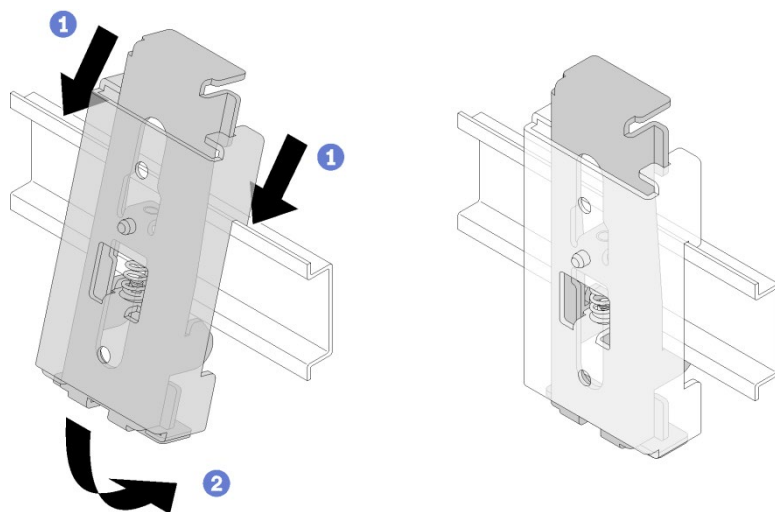

4. Alinee el nodo con la manga del nodo y deslice el nodo en su lugar; entonces, sujete los dos tornillos.

5. Si es necesario, vuelva a conectar los cables.

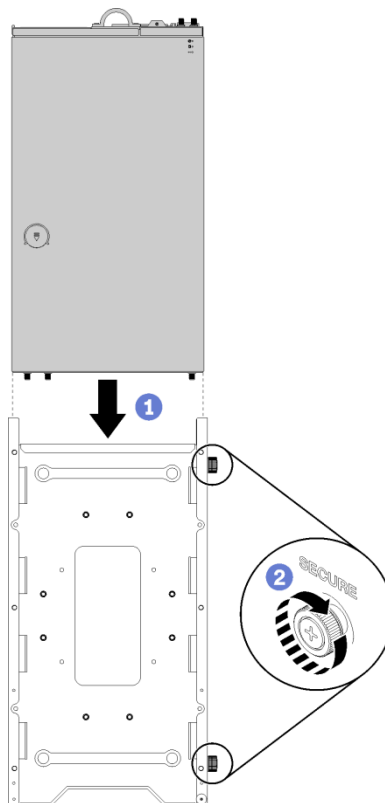

6. Inserte cuidadosamente la pestaña en el marco biselado de seguridad en la ranura, luego, haga girar el marco biselado de seguridad hacia adentro hasta que el otro lado encaje en su lugar.

7. Utilice la llave para cerrar el marco biselado de seguridad.

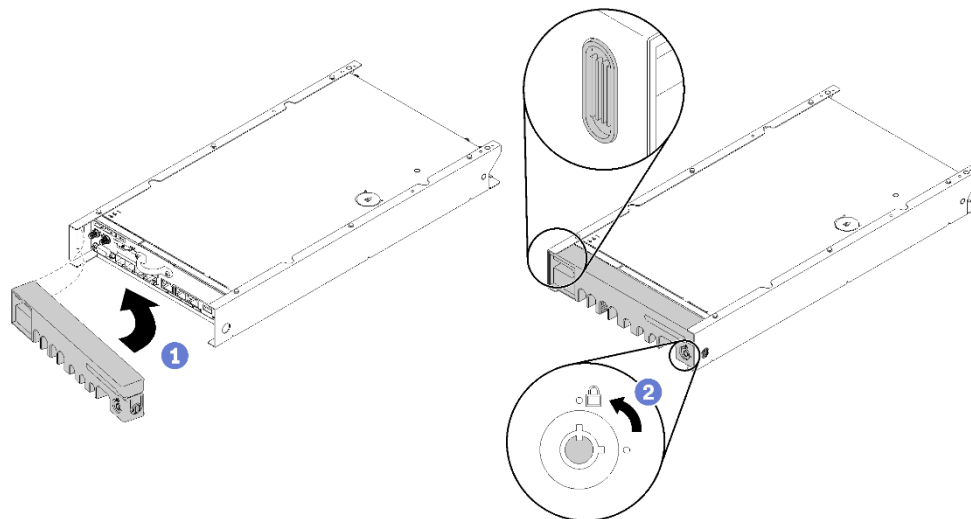

## Quitar de la configuración del riel DIN

Para quitar el kit de riel DIN, lleve a cabo los pasos siguientes.

**Nota:** reserve 500 mm de espacio vacío delante del nodo para tener suficiente espacio para instalar y quitar el nodo.

1. Utilice la llave para desbloquear el marco biselado de seguridad.
2. Presione la pestaña de liberación y gire el marco biselado de seguridad hacia afuera para extraerlo del nodo.

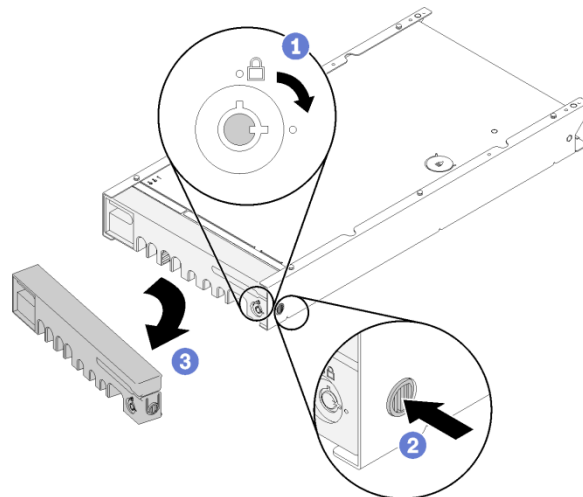

3. Si es necesario, desconecte el cable.
4. Afloje los dos tornillos de mano y deslice el nodo fuera de la manga del nodo.

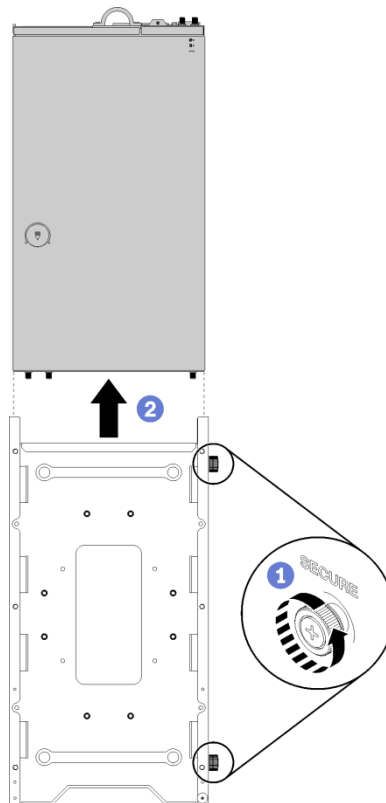

5. Tire de la manga del nodo hacia arriba y quitela de los rieles.

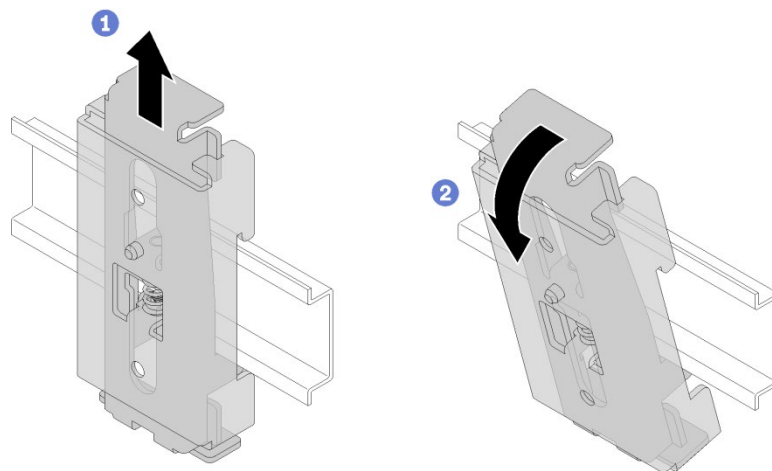
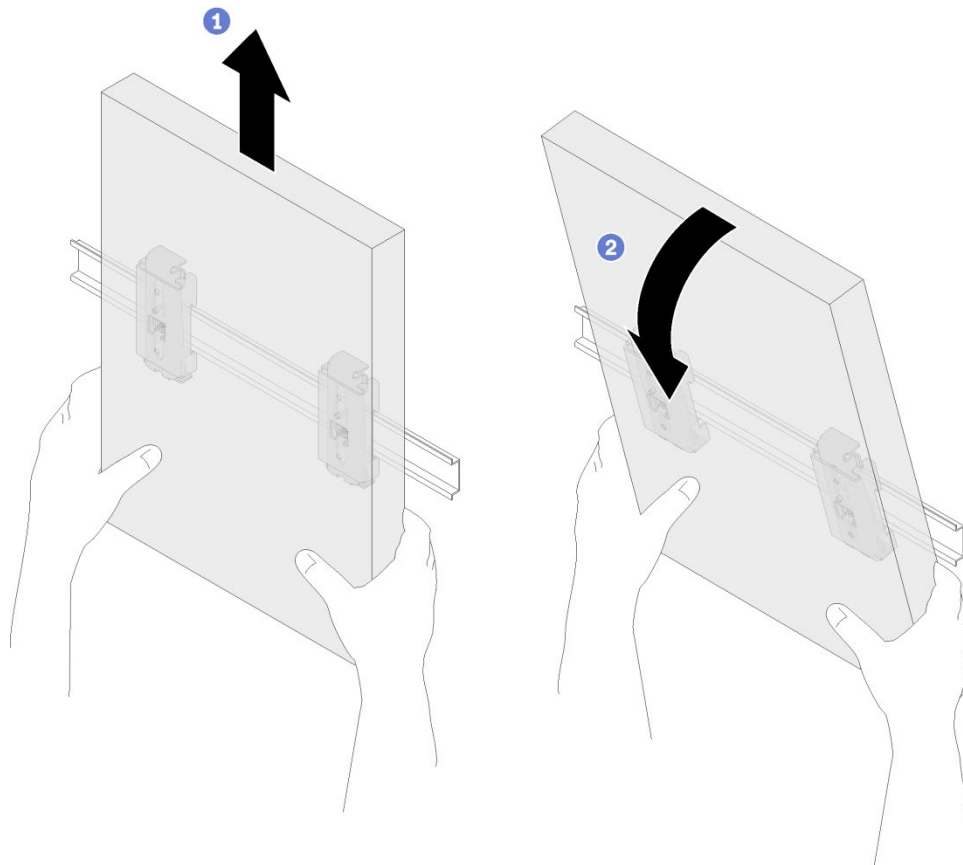

**6.** Quite los dos clips de riel DIN de la manga de nodo o en el soporte del adaptador de alimentación en función de la configuración.

- Si se va a quitar la manga del nodo sin el soporte del adaptador de alimentación, retire los dos clips de riel DIN quitando cuatro tornillos.

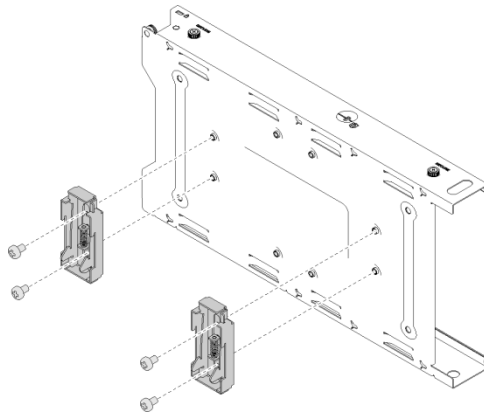

- Si se va a quitar la manga del nodo con el soporte del adaptador de alimentación, siga estos pasos.

❶ Retire los cuatro tornillos; a continuación, retire los dos clips de riel DIN.

**Nota:** puede quitar los clips de riel DIN vertical u horizontalmente, según la configuración del riel DIN.

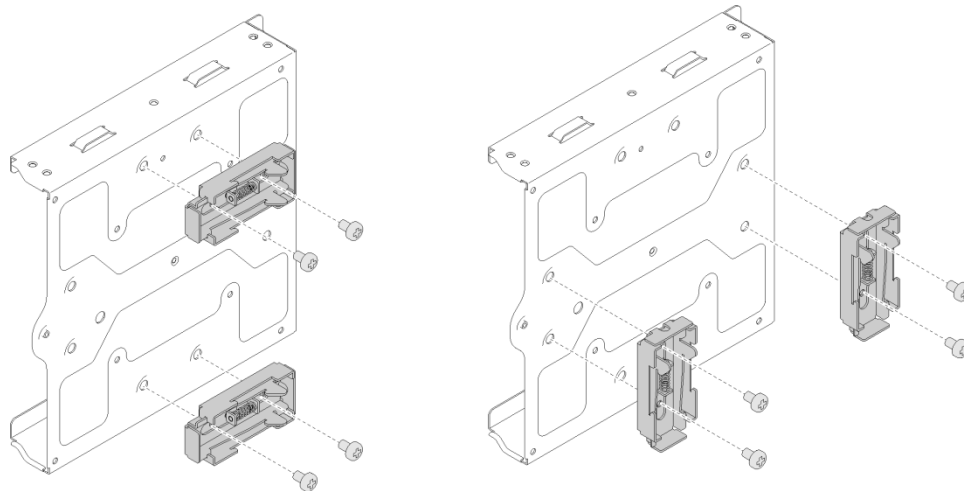

② Quite los cuatro tornillos.

③ Empuje ligeramente la manga del nodo hacia arriba para desenganchar y quitar los cuatro pines en T del soporte del adaptador de corriente.

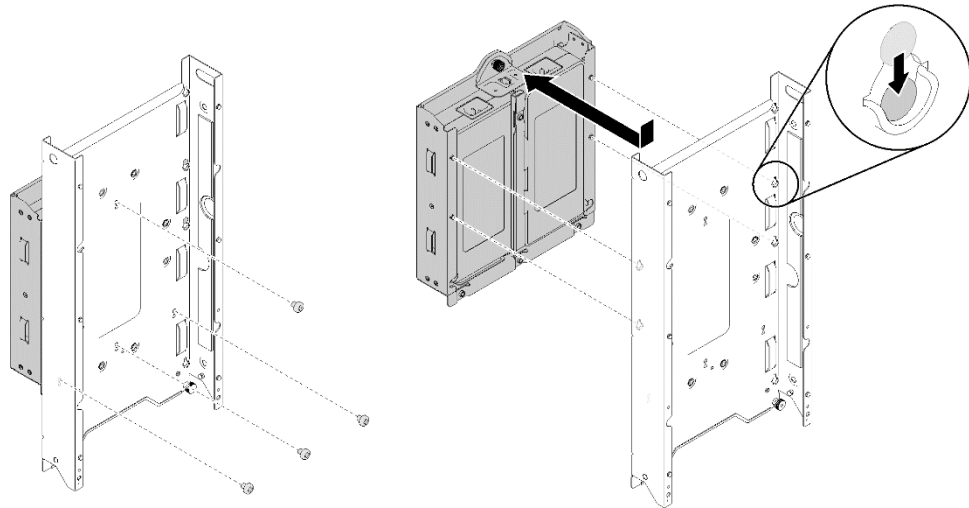

④ Suelte el tornillo ajustable.

⑤ Quite la pestaña del soporte de adaptador de alimentación.

⑥ Deslice los adaptadores de alimentación fuera del soporte del adaptador de corriente.

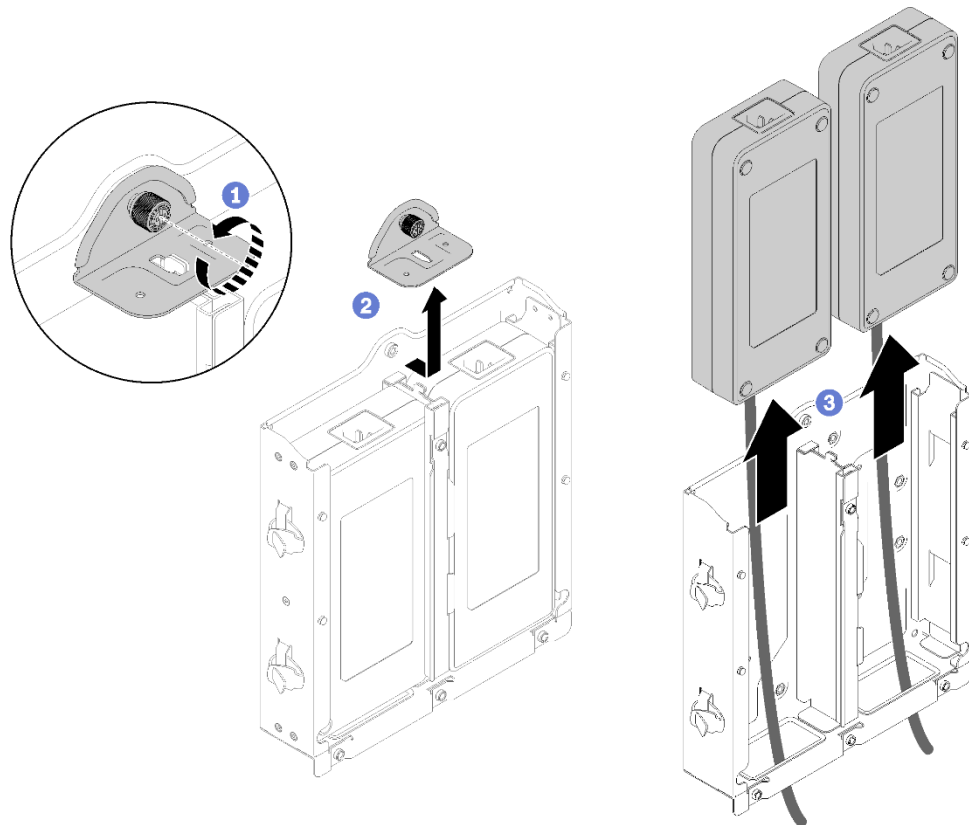

# Configuración empotrada en pared

Este documento proporciona información importante para la instalación y la extracción de la configuración empotrada en pared.

## Instale la configuración empotrada en pared

Para instalar la configuración empotrada en pared, realice los siguientes pasos.

**Nota:** reserve 500 mm de espacio vacío delante del nodo para tener suficiente espacio para instalar y quitar el nodo.

**Nota:** si se está utilizando un soporte VESA o si se está instalando el servidor en una pared que tiene orificios roscados de 200x200 y 100x100 (M4), antes de empezar adquiera tornillos M4 (y las tuercas) adecuados, a continuación, sujete la manga del nodo o la abrazadera de alimentación al VESA o a la pared.

Para soportes VESA y paredes roscadas, omita los paso 1-3 y vaya al paso 5 o al paso 6, dependiendo de la configuración.

1. Sitúe la manga del nodo o la abrazadera del adaptador de alimentación en la pared.
2. Utilice un lápiz para marcar las posiciones de los tornillos.
3. Taladre los cuatro orificios como se marcan.
  - Si está instalando la manga del nodo sin la abrazadera de adaptador de alimentación, coloque la manga del nodo en la pared y marque las posiciones de los tornillos como se indica en la siguiente ilustración.

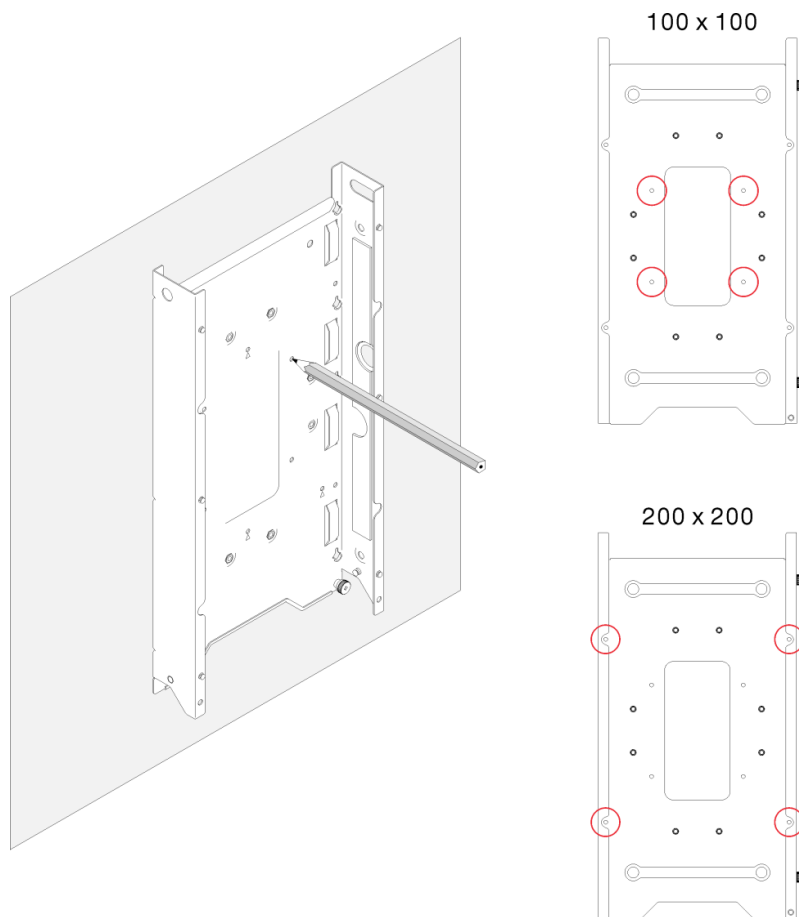

- Si está instalando la manga del nodo con la abrazadera de adaptador de alimentación, coloque el soporte del adaptador de alimentación en la pared y marque las posiciones de los tornillos como se indica en la siguiente ilustración.

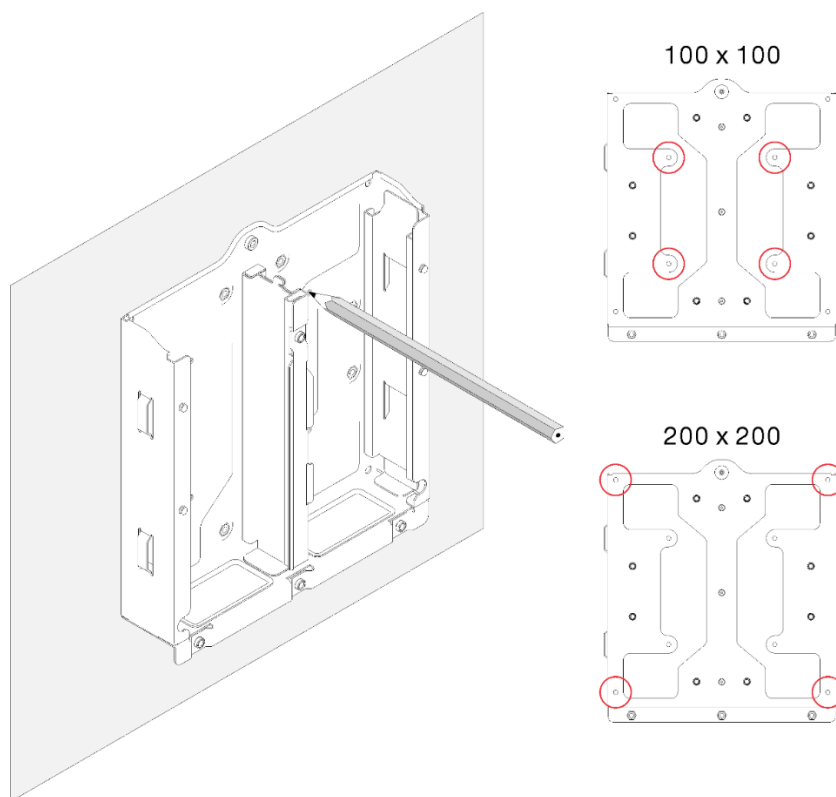

**4.** Inserte y apriete los cuatro anclajes de pared a la pared.

**Nota:** si los anclajes de pared no son necesarios para su configuración, omita este paso y fije los tornillos necesarios.

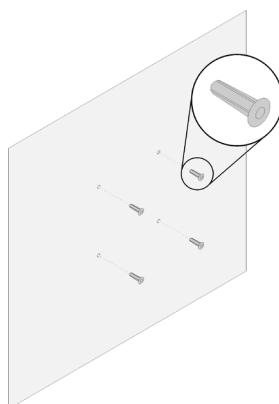



**5.** Instale la manga del nodo y la abrazadera del adaptador de alimentación.

- Si se va a instalar la manga del nodo sin el soporte del adaptador de alimentación, siga estos pasos.

❶ Alinee la manga del nodo en los orificios de la pared.

❷ Inserte y apriete los cuatro tornillos.

- Si se instaló los anclajes de pared, a continuación, instale los cuatro tornillos roscantes
- Si no son necesarios los anclajes de pared, a continuación, instale los cuatro tornillos de máquina.

**Nota:** los tornillos de máquina no están incluidos en el paquete, por lo que debe adquirirlos por separado.

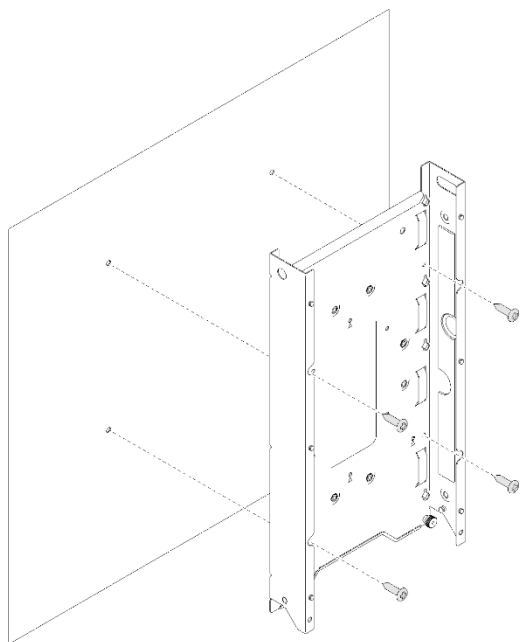

200 x 200

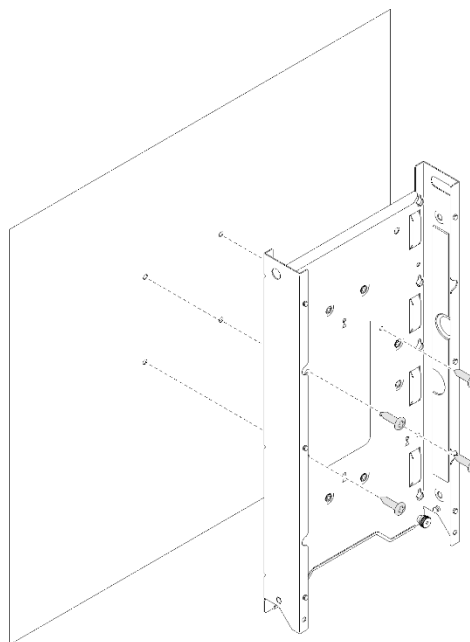

100 x 100

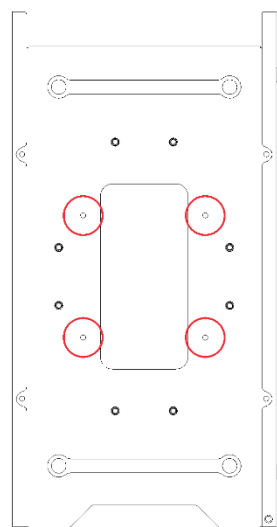
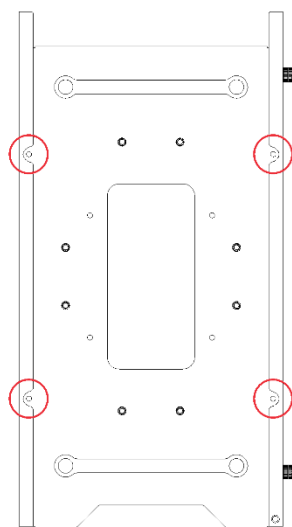

- Si se va a instalar la manga del nodo con el soporte del adaptador de alimentación, siga estos pasos.
  - ➊ Alinee el soporte del adaptador de alimentación con los orificios de la pared.
  - ➋ Inserte y apriete los cuatro tornillos.
    - Si se instaló los anclajes de pared, a continuación, instale los cuatro tornillos roscantes
    - Si no son necesarios los anclajes de pared, a continuación, instale los cuatro tornillos de máquina.

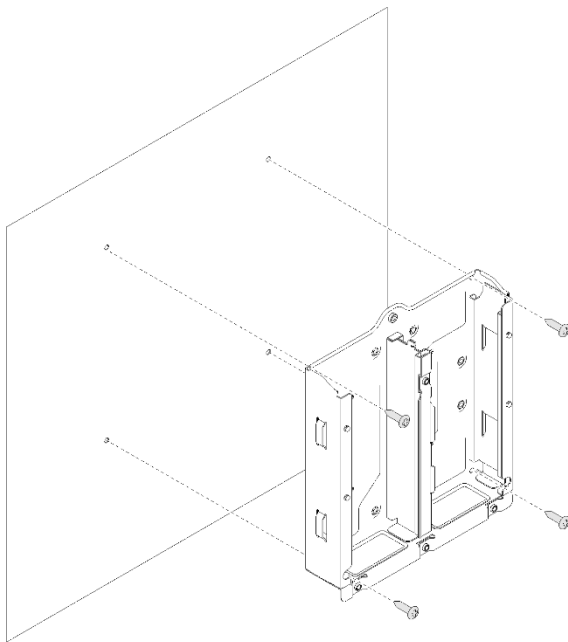

200 x 200

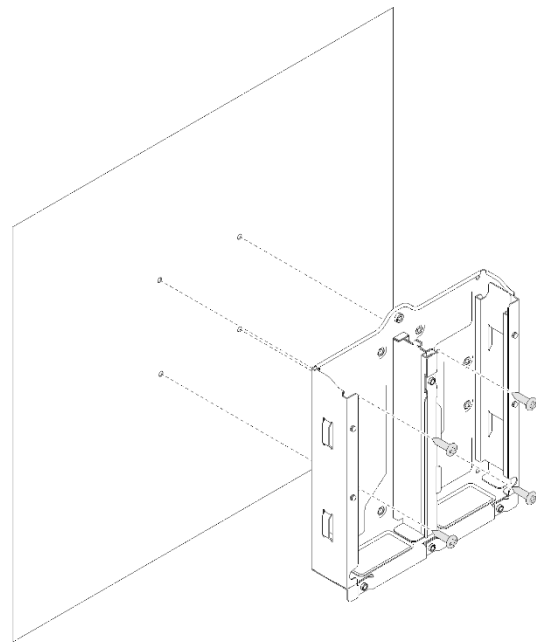

100 x 100

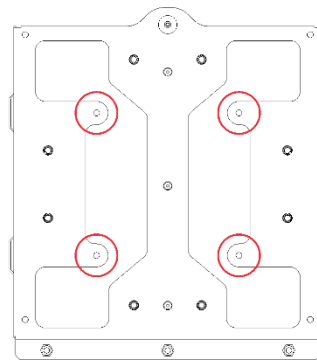
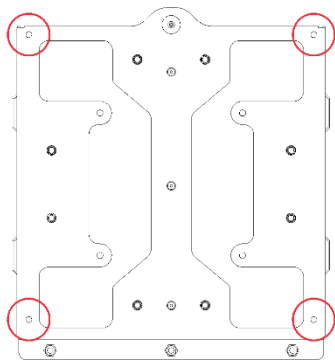

- 3 Alinee los adaptadores de alimentación con el soporte del adaptador de alimentación, a continuación deslice los adaptadores de alimentación en su lugar.
- 4 Alinee la pestaña con la ranura y enganche cuidadosamente la pestaña en su lugar.
- 5 Apriete el tornillo ajustable.

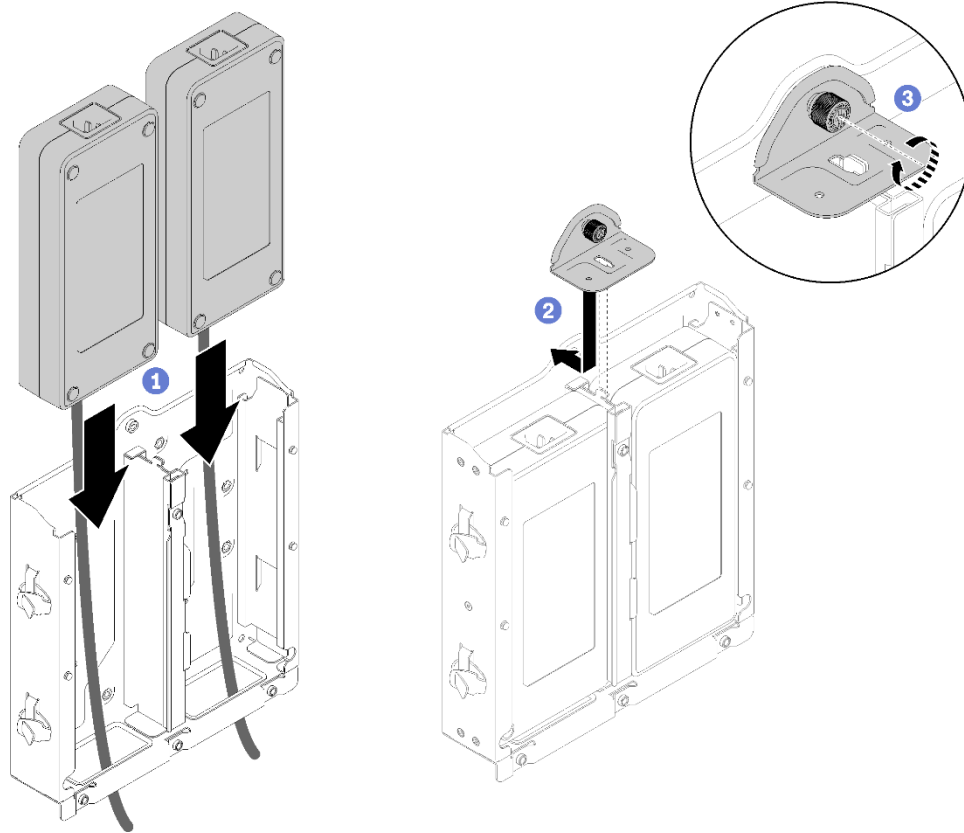

- 6 Alinee la manga del nodo con el soporte del adaptador de alimentación y tire ligeramente la manga del nodo hacia abajo para enganchar los cuatro pines en T en su lugar.
- 7 Inserte y apriete los cuatro tornillos.

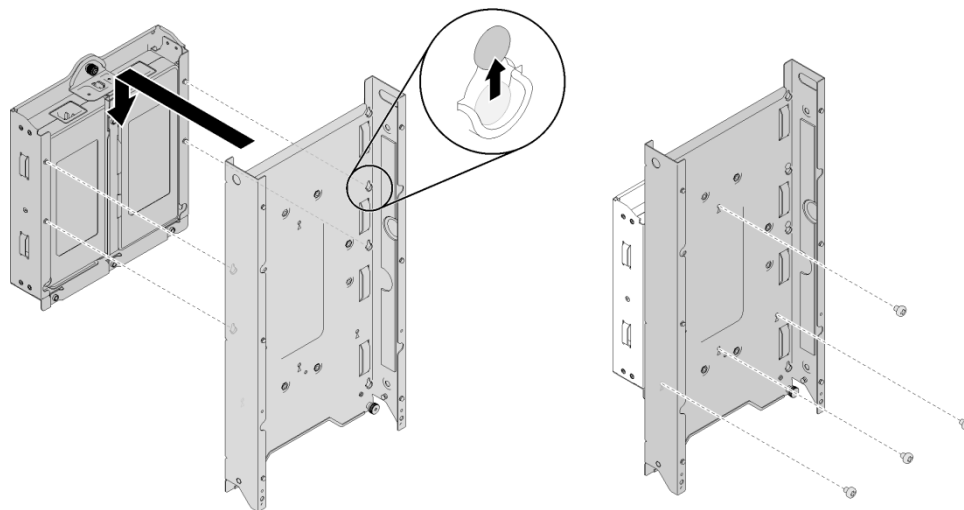

- 6.** Alinee el nodo con la manga del nodo y deslice el nodo en su lugar; entonces, sujete los dos tornillos.

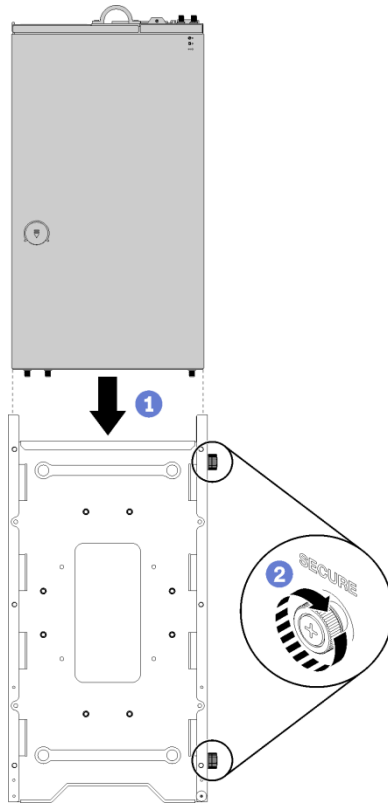

- 7.** Si es necesario, vuelva a conectar los cables.
- 8.** Inserte cuidadosamente la pestaña en el marco biselado de seguridad en la ranura, luego, haga girar el marco biselado de seguridad hacia adentro hasta que el otro lado encaje en su lugar.
- 9.** Utilice la llave para cerrar el marco biselado de seguridad.

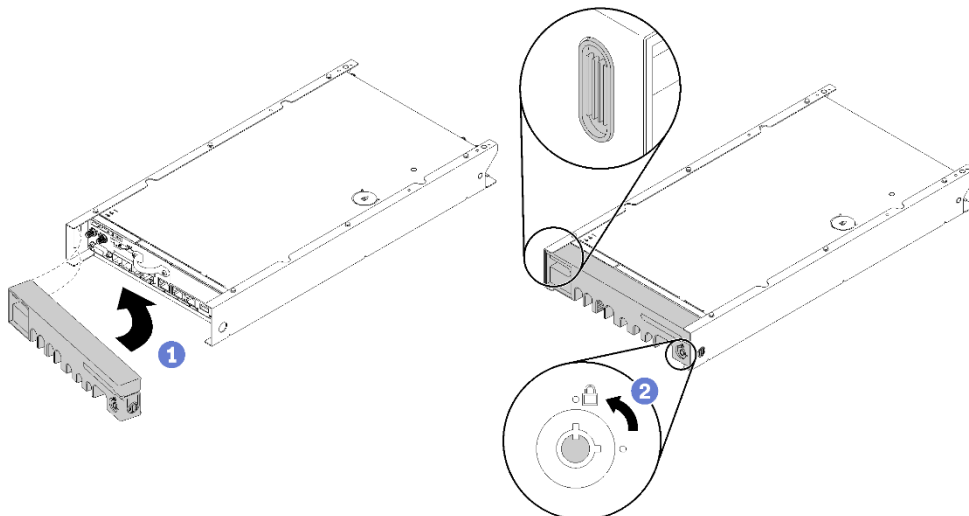

## Quite la configuración empotrada en pared

Para quitar la configuración empotrada en pared, realice los siguientes pasos.

**Nota:** reserve 500 mm de espacio vacío delante del nodo para tener suficiente espacio para instalar y quitar el nodo.

1. Utilice la llave para desbloquear el marco biselado de seguridad.
2. Presione la pestaña de liberación y gire el marco biselado de seguridad hacia afuera para extraerlo del nodo.

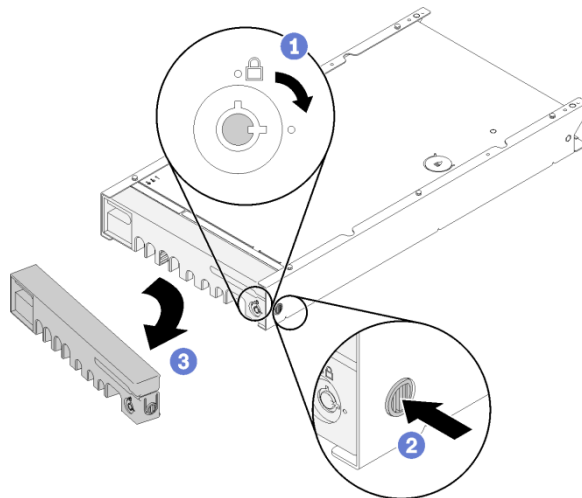

3. Si es necesario, desconecte el cable.
4. Afloje los dos tornillos de mano y deslice el nodo fuera de la manga del nodo.

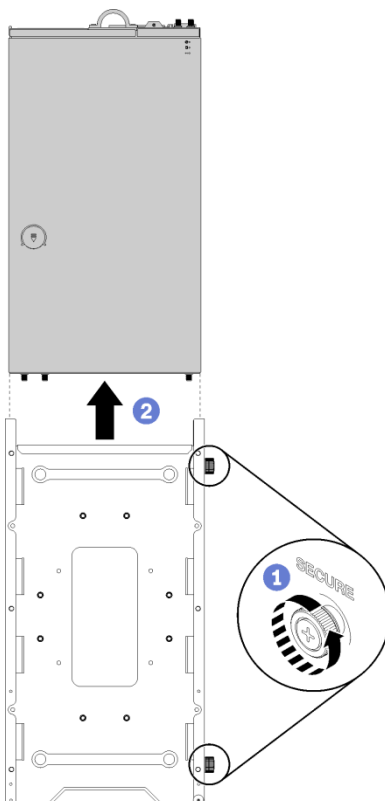

**5.** Quite la manga del nodo y la abrazadera del adaptador de alimentación.

- Si se va a quitar la manga del nodo sin el soporte del adaptador de alimentación, siga estos pasos.

**1** Quite los cuatro tornillos.

**2** Quite la manga del nodo de la pared o la abrazadera del adaptador de alimentación.

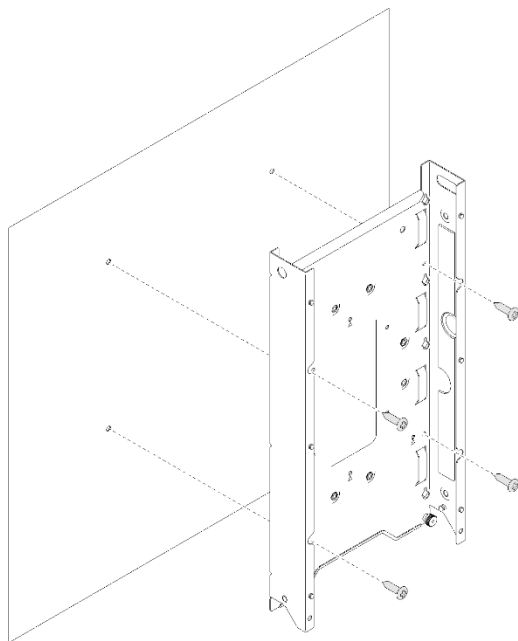

200 x 200

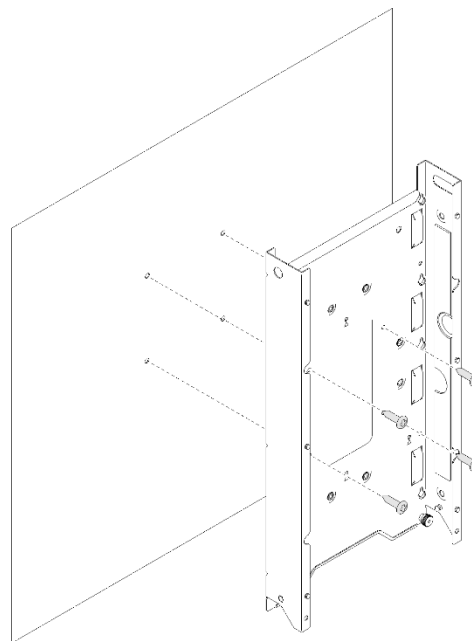

100 x 100

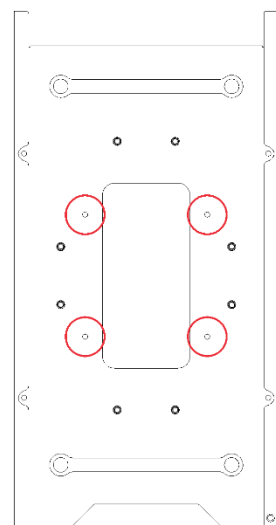
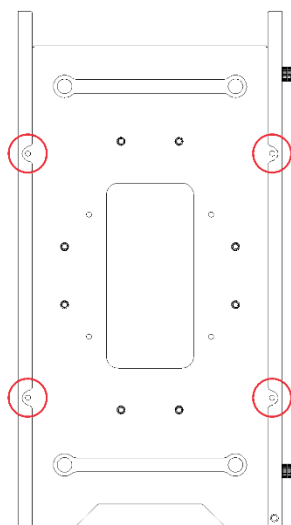

- Si se va a quitar la manga del nodo con el soporte del adaptador de alimentación, siga estos pasos.

❶ Quite los cuatro tornillos.

❷ Tire ligeramente la manga del nodo hacia arriba para desenganchar y quitar los cuatro pines en T del soporte del adaptador de corriente.

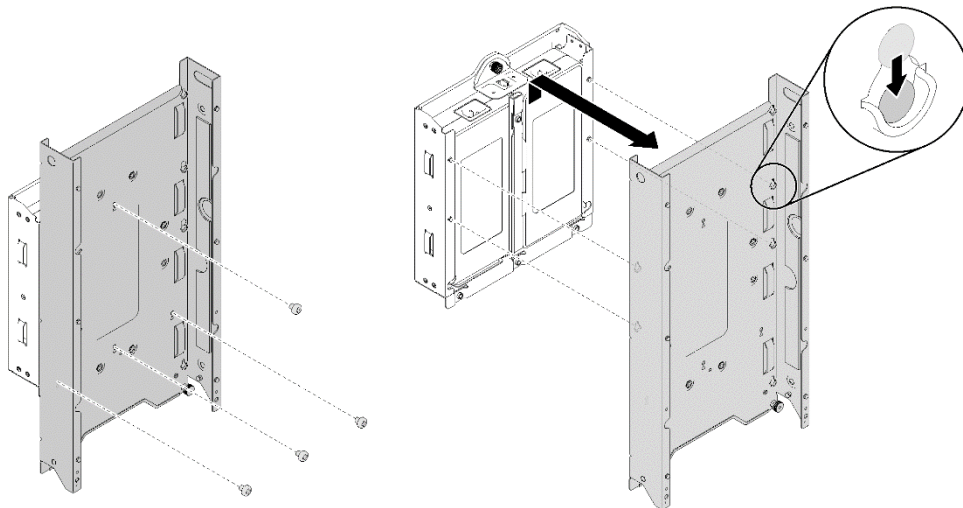

❸ Suelte el tornillo ajustable.

❹ Quite la pestaña del soporte de adaptador de alimentación.

❺ Deslice los adaptadores de alimentación fuera del soporte del adaptador de corriente.

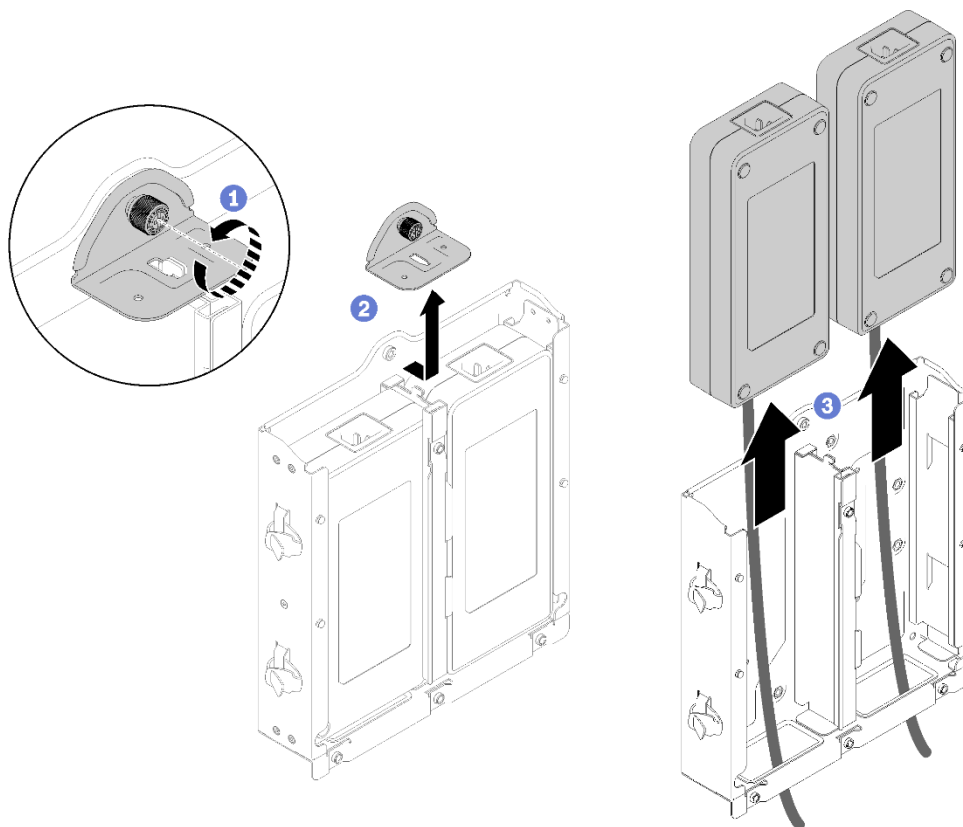

⑥ Quite los cuatro tornillos y quite la abrazadera de adaptador de alimentación de la pared.

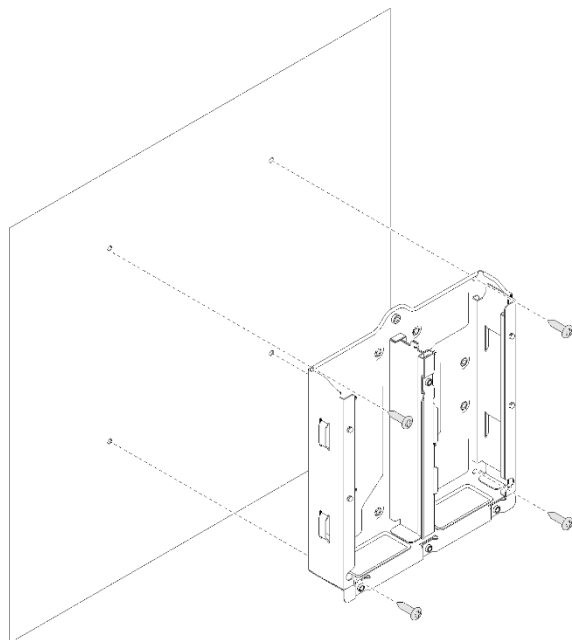

200 x 200

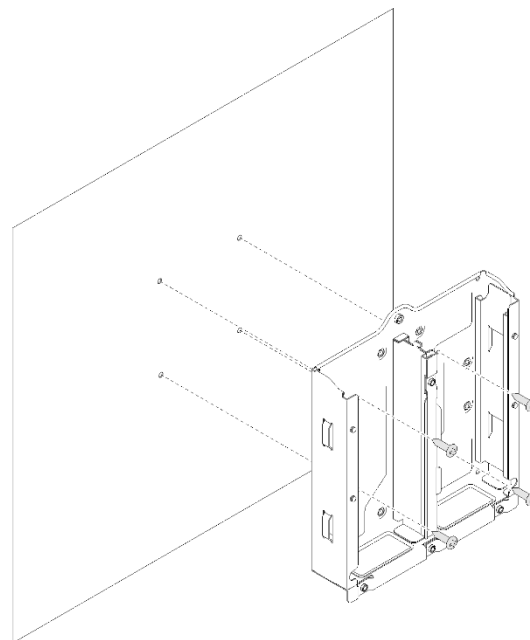

100 x 100

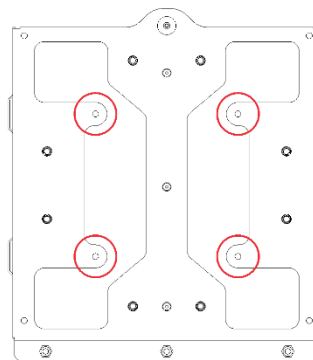
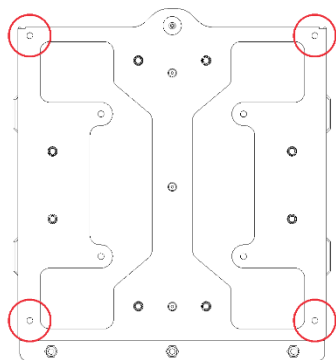

**Primera edición (agosto de 2019)**

**AVISO DE DERECHOS LIMITADOS Y RESTRINGIDOS:** si los productos o el software se suministran según el contrato GSA (General Services Administration), la utilización, la reproducción y la divulgación están sujetas a las restricciones establecidas en el contrato n.º GS-35F-05925.

Los nombres de productos y servicios que aparecen aquí son marcas registradas o marcas de servicio de sus propietarios respectivos.

Printed in China  
(1P) P/N: SP47A57500

